

# Istituto Omnicomprensivo «Pestalozzi»

Villaggio Sant'Agata –  
Librino (quartieri periferici)



- ✓ Infanzia a tempo normale
- ✓ Primaria a tempo pieno
- ✓ Scuola Secondaria di I grado
  - Indirizzo Musicale e
  - Indirizzo Sportivo
- ✓ Scuola Secondaria di II grado
  - IPSEOA
- ✓ Percorsi di Secondo Livello (IPSEOA)



# Punti di forza dell'Istituto

Inclusione

Ambienti indoor e outdoor idonei

Inserimento nella Spina Verde «Nitta»

Vicinanza geografica con Parco dell'Etna  
e Plaja

Convenzioni con agenzie del terzo  
settore



# Punti di criticità dell'Istituto

«Distanza» dal centro  
cittadino (scarsi  
collegamenti in  
riferimento ai trasporti  
pubblici)

Background socio-  
culturale depauperato

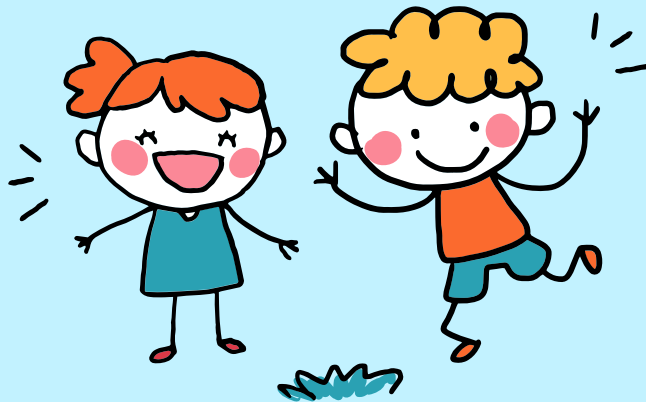

Gravi difficoltà  
economiche delle  
famiglie (esacerbate  
dalla pandemia)

Dispersione scolastica



# Analisi dei bisogni dell'Istituto

## PRIMO CICLO

- Implementazione delle attività laboratoriali
- Rinforzo delle competenze digitali
- Rinforzo delle competenze in materia di cittadinanza
- Rinforzo delle competenze in materia di consapevolezza ed espressione culturale
- Rinforzo delle competenze personale, sociale e capacità di imparare a imparare



# Analisi dei bisogni dell'Istituto

## SECONDO CICLO

- Implementazione delle attività laboratoriali
- Rinforzo delle competenze in materia di cittadinanza
- Rinforzo delle competenze in materia di consapevolezza ed espressione culturale
- Rinforzo delle competenze personale, sociale e capacità di imparare a imparare
- Rinforzo delle competenze imprenditoriali (PCTO)



# Grazie!

